INSTALLATION INSTRUCTIONS

2190 Boul. Dagenais West
LAVAL (QUEBEC)
CANADA
H7L 5X9

TEL: 514.337.4415
FAX: 514.337.4029
Email: info@burcam.com

UNIVERSAL FIT SUMP PUMP TOP MOUNT SWITCH INSTALLATION INSTRUCTIONS MODEL 350445

To avoid risk of electrical shock, remove power cord from the electrical outlet.

Step 1: Remove power cord from the power supply.

Step 2: Remove screws on defective switch and remove switch from motor.

Step 3: Identify your motor connection type.

Step 4a: Remove power cord wires from connector 1 and 3, then remove switch wires from the motor switchboard terminals.

Step 5a: Install the replacement switch same as previous one.

Step 4b: Remove power cord wires and motor wires from switch terminals.

Step 5b: Install power cord wires with large connector to terminals 1 and 3 of replacement switch.

Step 6b: Strip 1/4” (6 mm) to the remaining wires of switch and motor.

Step 7b: Align frayed strands and hold stripped wires together by pairs with ends even. Push wires firmly into the supplied wire connectors and screw on.

Step 8b: Install the replacement switch same as previous one.

TYPE AINTERRUPTEUR SUR MOTEUR À USAGE UNIVERSEL

INSTRUCTIONS D’INSTALLATION MODÈLE 350445

Pour prévenir les chocs électriques, assurez-vous de débrancher l’alimentation électrique jusqu’à ce que le travail soit complété.

Étape 1: Débranchez le câble d’alimentation électrique.

Étape 2: Enlevez les vis sur l’interrupteur défectueux et retirez l’interrupteur du moteur.

Étape 3: Identifiez votre type de branchement.

Étape 4a: Enlevez les câbles d’alimentation des bornes 1 et 3 et les câbles de l’interrupteur aux bornes du moteur.

Étape 5a: Installez l’interrupteur de remplacement de la même façon que le précédent.

Étape 4b: Enlevez les câbles d’alimentation et les câbles du moteur des bornes de l’interrupteur.

Étape 5b: Installez les câbles d’alimentation munis des connecteurs larges aux bornes 1 et 3 de l’interrupteur de remplacement.

Étape 6b: Dénudez les autres fils de l’interrupteur et du moteur sur 6mm (1/4”).

Étape 7b: Alignez les câbles et tenez par paire les extrémités dénudées. Enfoncez les fils fermement dans les marettes çi-incluses et vissez-les.

Étape 8b: Installez l’interrupteur de remplacement de la même façon que le précédent.

STEP 3 / ÉTAPE 3

INSTALLATION INSTRUCTIONS

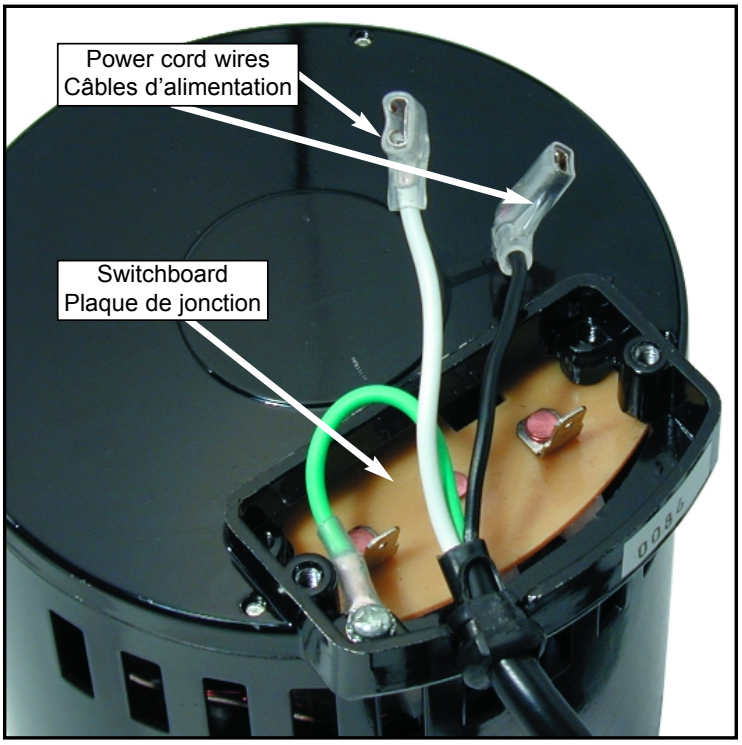

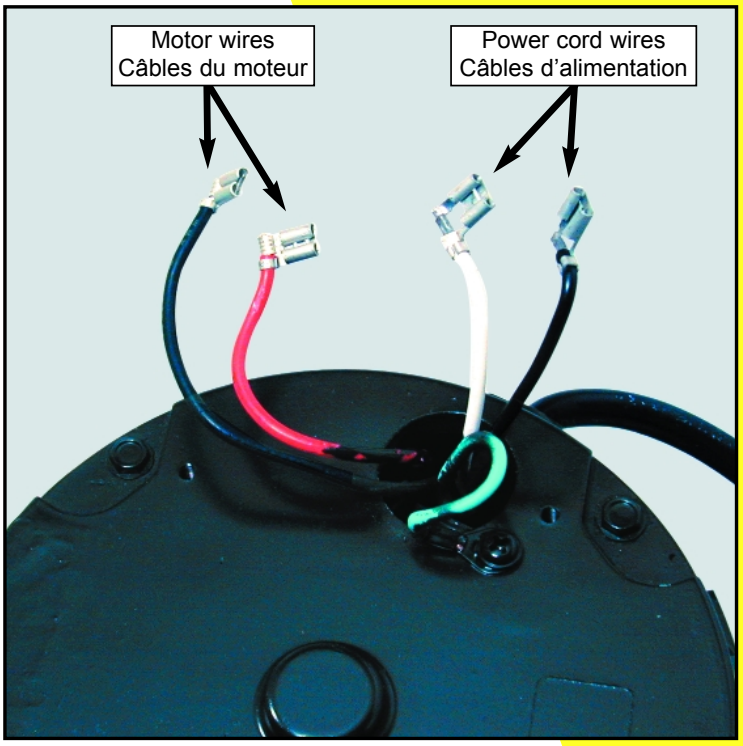

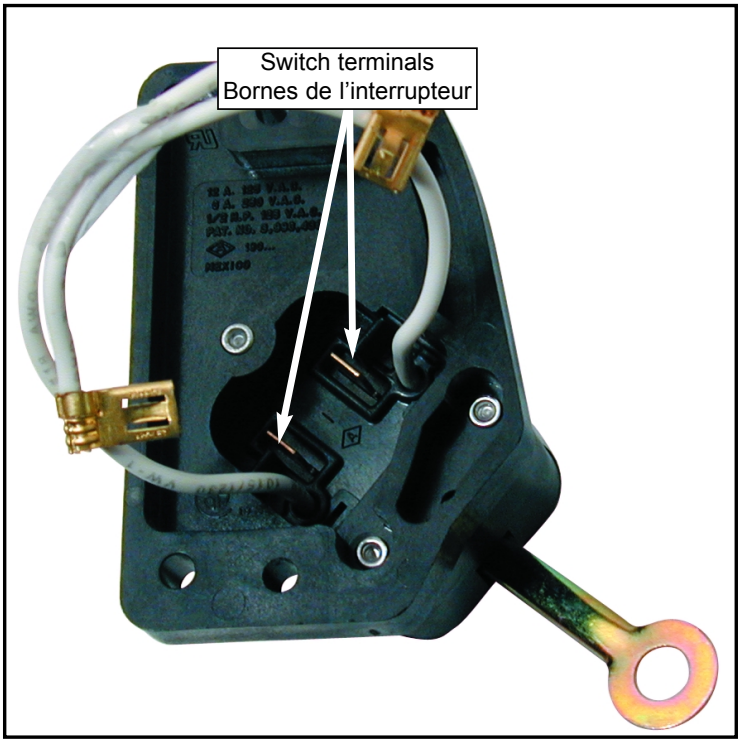

STEP 6B / ÉTAPE 6B

STEP 5B / ÉTAPE 5B

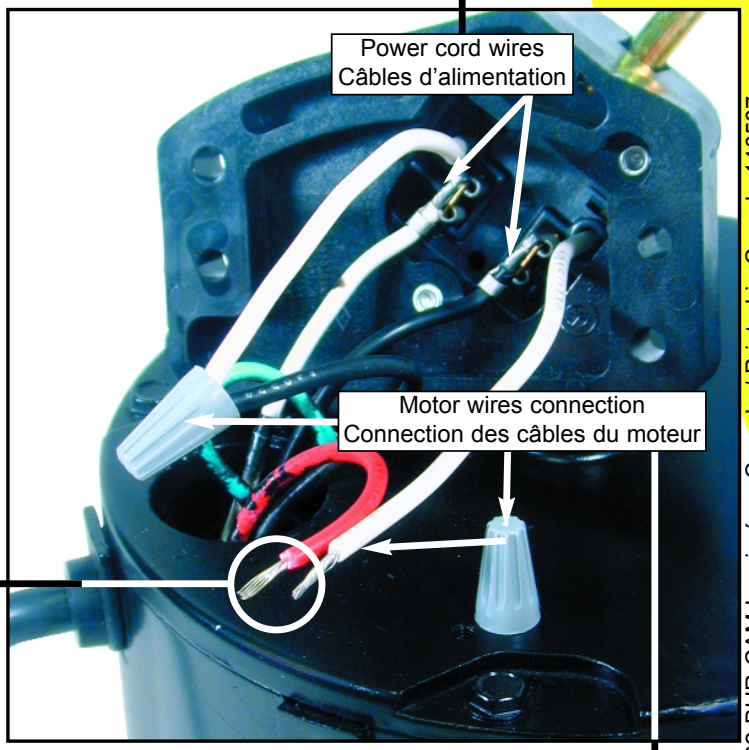

STEP 7B / ÉTAPE 7B

© 2002 BUR-CAM Imprimé au Canada / Printed in Canada 140507

INFORMATION TEL: 514.337.4415 FAX: 514.337.4029